

A *2x schneiden*

B *2x schneiden*

C *1x schneiden*

D *1x schneiden*

Das W auch 2x schneiden, wahlweise die Rückseite ohne Löcher. Über die Löcher Transparentpapier kleben.

Bei der Vorlage der Seitenteile und dem W sind die schwarzen Linien zu schneiden und die **roten Linien sind Falz/ Faltlinien für die Klebelaschen.**

Anleitung leutendes W

Als erstes die PDF Datei Ausdrucken. Wenn es euer Drucker mitmacht, gleich auf Tonkarton, ansonsten auf Druckerpapier und als Schablone ausschneiden. **!!!!!!(auf diesem Bild sind die Buchstaben A+B leider vertauscht) !!!!!**

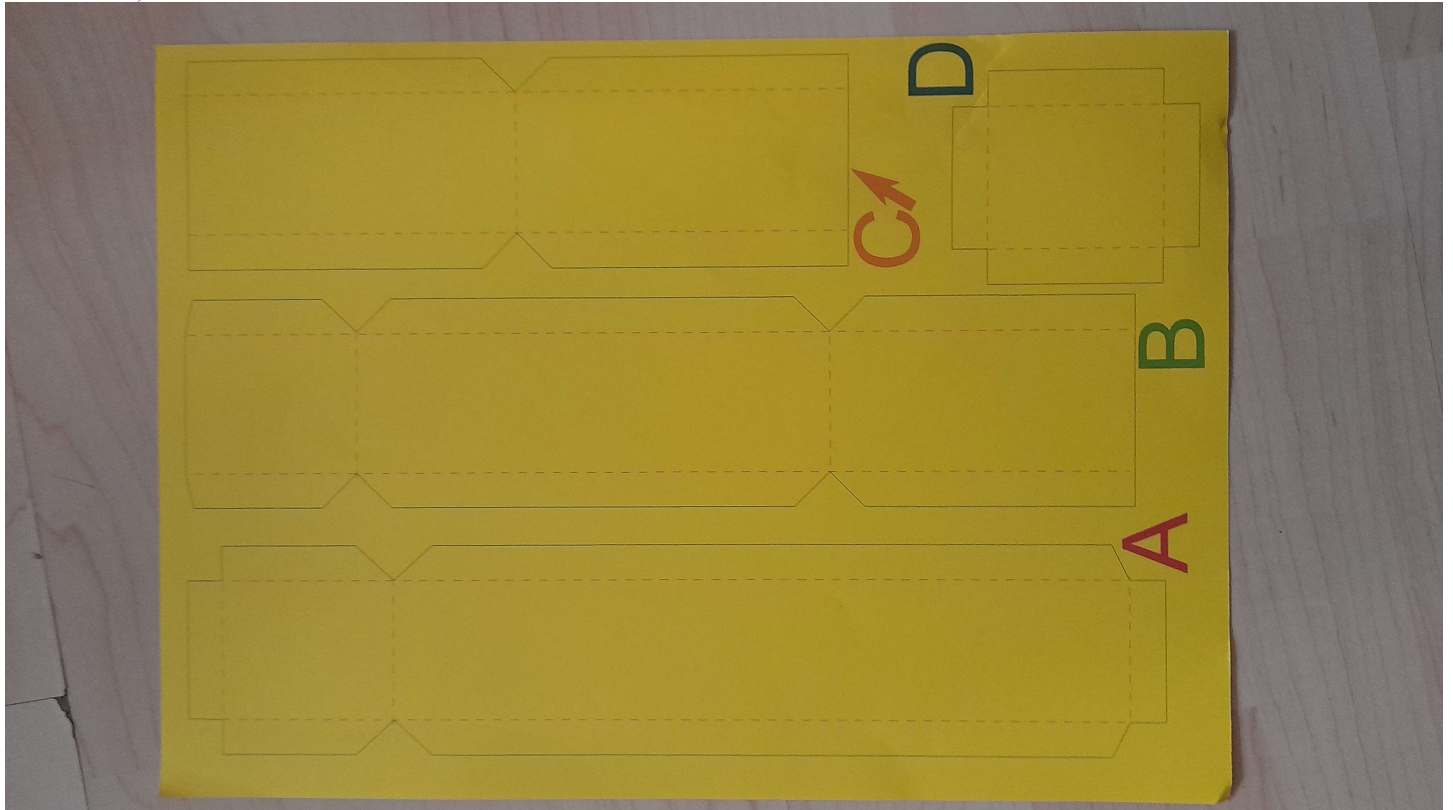

Ausschneiden und an den roten Linien entlang falzen, wer keinen Falzstift hat, nimmt einen leeren Kugelschreiber oder eine dicke stumpfe Stopfnadel, anschließend die Klebelaschen nach innen Falten.

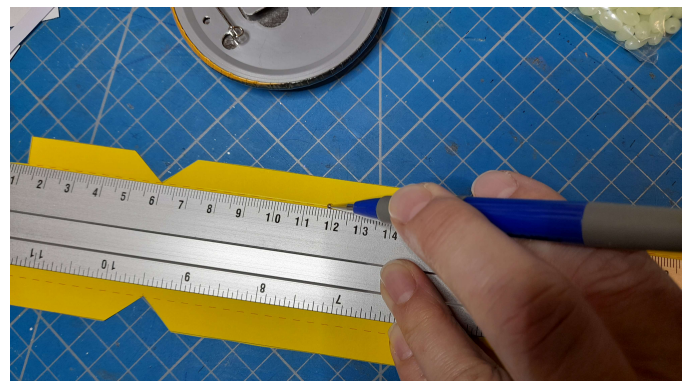
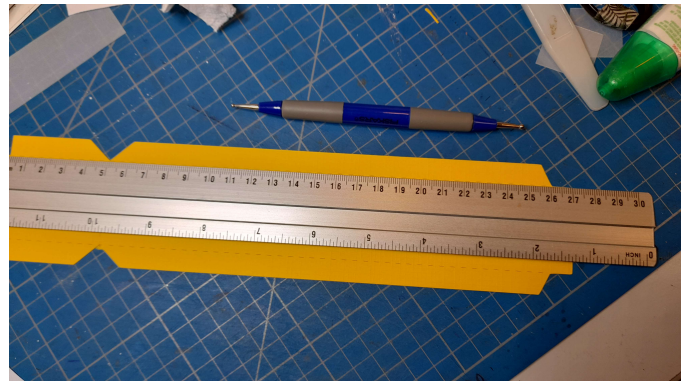
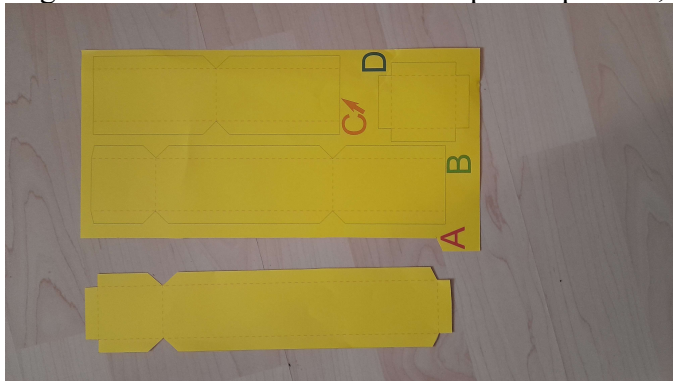

Wenn ihr alles ausgeschnitten habt geht's ans kleben, ich fange mit dem Transparentpapier an. Hierbei bitte nicht bis an den Außenrand kleben, damit noch Platz ist für die Klebelaschen. Ich habe für die Anleitung die Farben so ausgeschnitten wie sie in der Vorlage markiert sind.

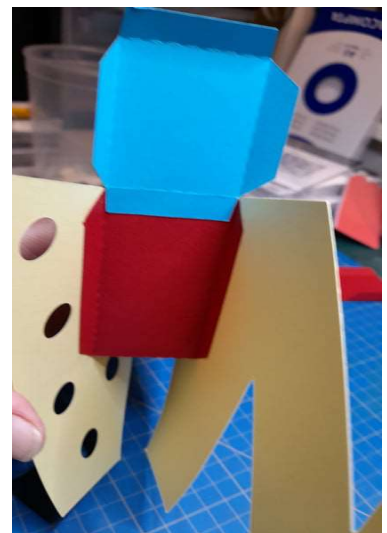
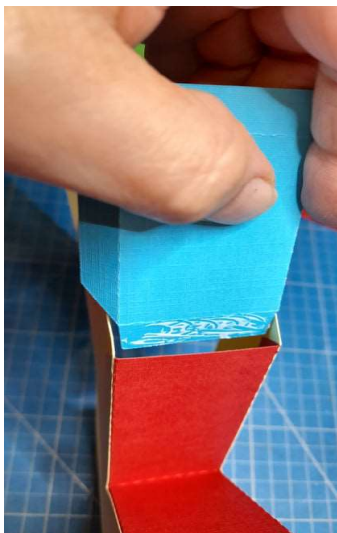
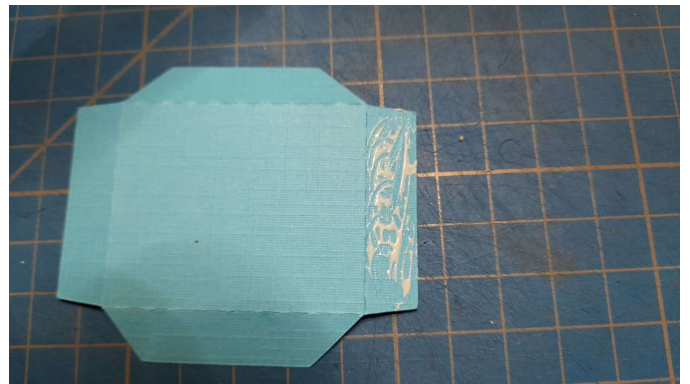
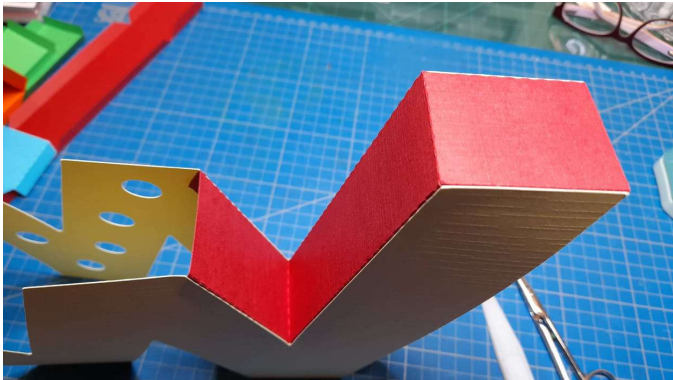
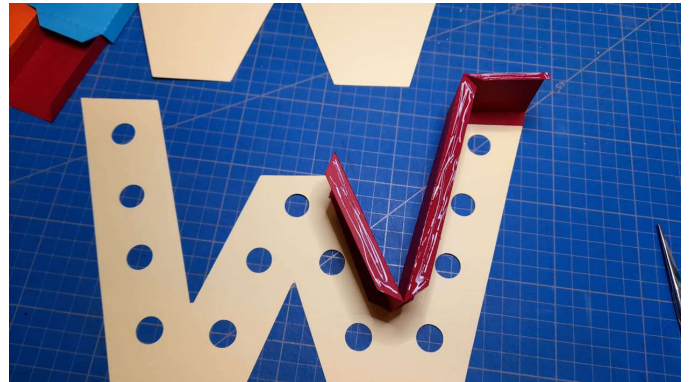
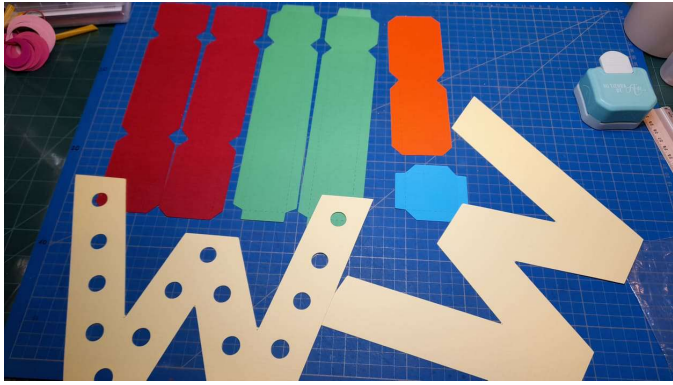

An das blaue dann noch das 2te rot markierte Teil kleben. Sieht dann so aus.

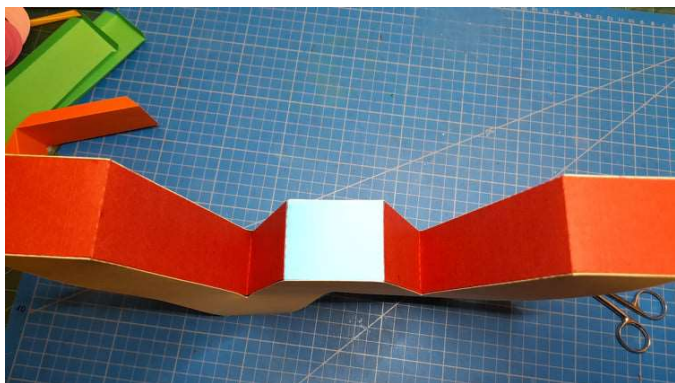

Von oben

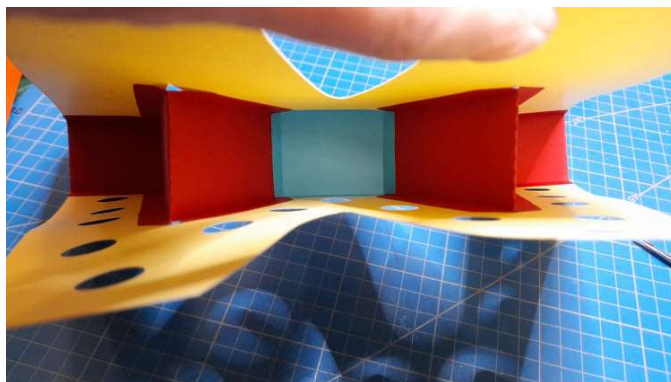

Von unten

Anschließend die (grünen) Seitenteile rechts und links ankleben, aber nicht das kurze Ende.
 Wer das W aufhängen möchte, sollte vor dem zukleben der Langen Seite (grün) ein Loch in die Oberseite (siehe Pfeil) machen und den Aufhänger durchfädeln.

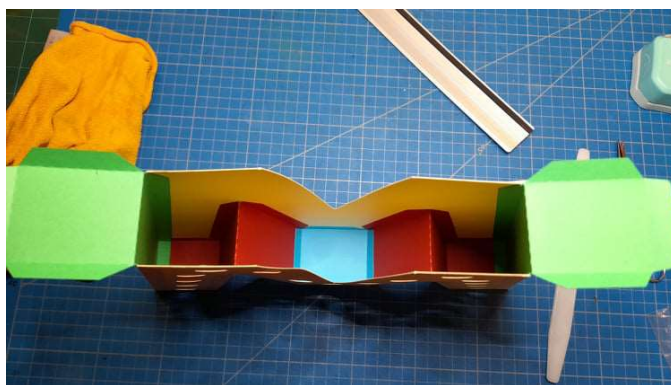
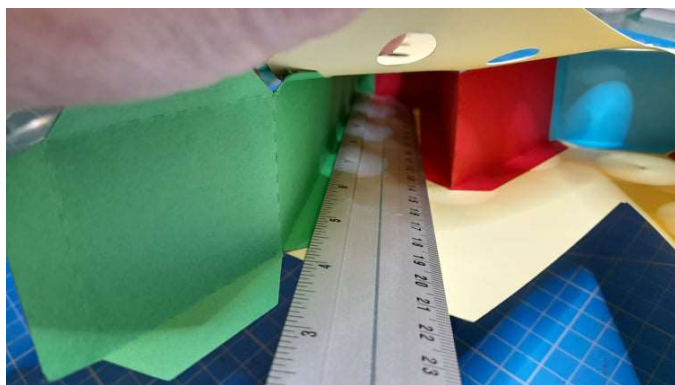
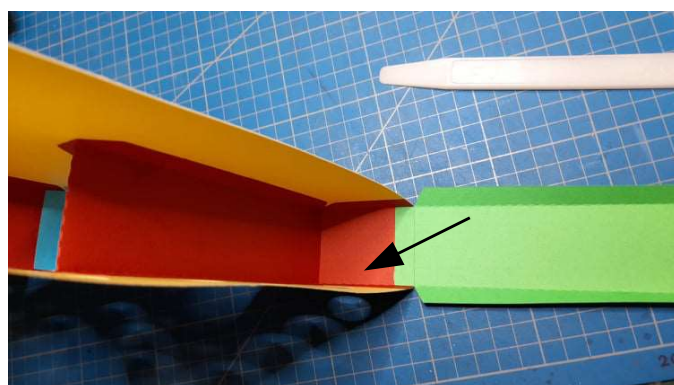
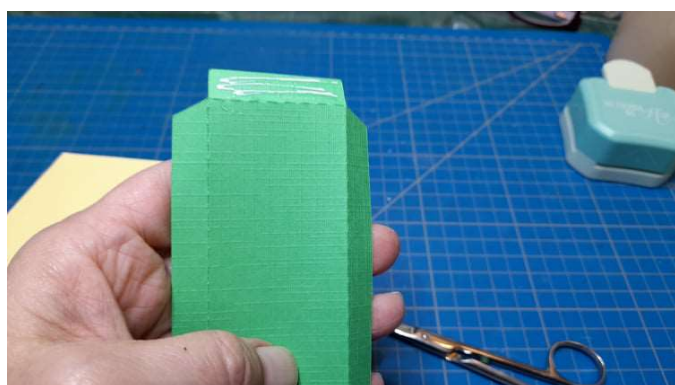

Das ist die längste Klebeseite, ich nutze zum fest drücken der Klebelasche ein Lineal. Vor dem einsetzen des letzten Teils (orange) ist es sinnvoll die Lichterkette einzulegen. Ich habe nach 3 Versuchen festgestellt dass es für mich so am besten geht. Aus den Papierresten ein W zusammenkleben , passend abschneiden und die Lichterkette drum wickeln. Hierbei darauf achten dass die LED's (knubbel) nach oben zeigen und vor dem Wickeln die Lichterkette auf Funktion testen. Wer nur ELEKTRISCHE Teelichter reinstellen möchte kann diesen Schritt überspringen.

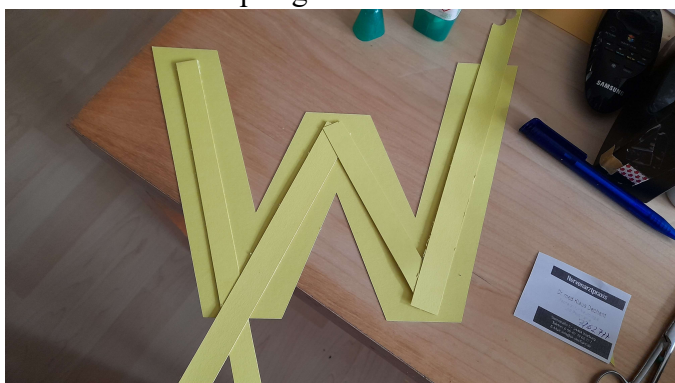

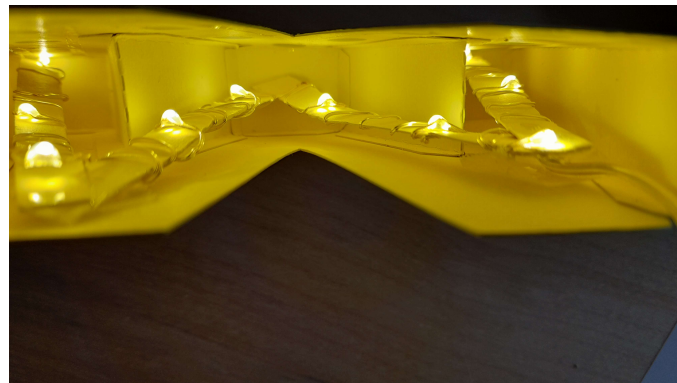
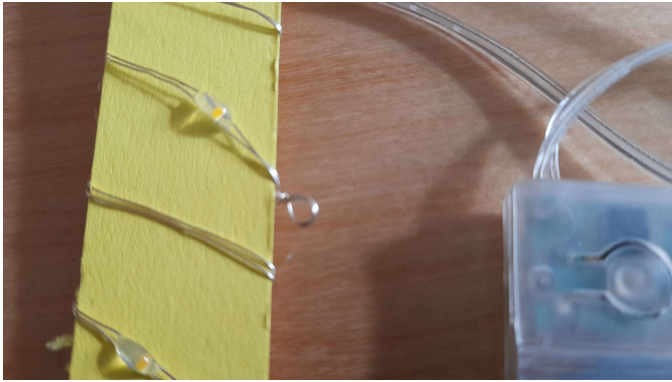

Dann das Licht W einlegen und das letzte Teil (orange) einkleben.

